上海畫報

中華郵政特准掛號立券之報紙

第五〇三期

杜月笙夫人及其愛子維垣君

▲本報價目

▲廣告刊例

先施公司大減價念一天

由陽歷八月廿二日起

現代藝術照相

光藝照相館

南京路跑馬廳華安大廈下層

首都最漂亮的照相

中華照相館

南京奇望街

請用培德領帶

二十年經驗

領帶專家發明胡桃鎖領帶久用不綯永不走樣

總公司南京路大慶里勞合路對面

分公司四川路九十號福利對面

大前門香烟

處處歡迎　盒盒不錯

欲備美麗而耐用的領帶請向寗波路二〇六號
電話六二九九八號

商標

麒麟領帶襯衫

置辦可使君滿意稱心
工廠兼門市部老靳子路福生路口二三五號
電話四一六四九號

□唐乃安之新訃告（耳食）

近世禮尚繁縟、喪禮尤甚、哀啓也、象贊也、題字也、展轉干求、誇耀鄉里、其他諷經、殯儀等等、踵事增華、寖成侈奢、早成汪應、昨見唐乃安先生之訃告、純乎新式、且錄遺言、頗多創見、茲錄於次、

□耐廬遺言

天良二字爲我一生之寶鑑、存於內謂之道、發乎外便是德、凡待人處事、均不離此二字、願子弟亦效我謹守之、

死後毋須當備衣裘、即日便服（即日常穿着之衣）成殮、材亦不宜過豐、値百金足矣、蓋終久腐朽與土同化、貴亦徒然、

通俗訃文、我不喜用、因滿紙庸文、毫無誠意、祇須用尋常卡片載明某月某日病故、某月某日出殯、通知親友可也、行述哀啓、亦一概從免、我一生碌碌、無所建樹、更無特殊事蹟値得表彰、設勉强敷衍、篇篇文章、讀之反惹人譏笑、

出殯時兒女輩毋須穿孝服、亦不必纏黑紗誌哀、只須穿尋常衣服、眞心哀悼、較形式上的表現勝萬倍也、我向來注重精神、不事形式、深願兒女輩貫澈此主張、

喪禮舉行時、可弗請牧師行祝禱懺悔等禮節、人來斯世、係自然而生、死亦係自然化滅、希於升天堂入地獄成佛登仙等說、乃[illegible]之言、稍明事理者決不受此種籠絡、我生[illegible]尙不求榮祿、死後更有何求、

一切出殯儀仗祭幛輓聯花圈等均懇辭不受、此點務須使諸親友明白、親友中如有[illegible]贈喪禮者、則請以銀幣代之、將所收之[illegible]彙、捐作盲啞孤兒貧兒三項[illegible]經費、[illegible]安造福、豈不美哉、

[illegible]女士近影

□記陳學昭女士（公振）

某年元日、時報以『婦女問題』徵文、陳學昭女士獲首選、由是予得識女士、前歲予旅次巴黎、適女士亦來求學彼邦、更得時相過從、女士作品見東方北新等雜誌、其印成單行本者、有寸草心、學昭集等、其富有文學天才、無待予爲之增重、幼年已綽有成就如此、他年造詣、庸有涯量耶、

□記跳蚤戲（吉孚）

新世界之中西遊藝大會、千呼萬喚、已於八月卅一日夜晚開幕、海上仕女、多欲一觀其究竟、往遊者期望愈大、失望愈深、不獨設備簡陋、尙未齊全、且遊戲亦無甚足稱、惟跳蚤戲、可謂聞所未聞、見所未見、以其奇特、爲一記、操跳蚤戲者、爲一西人、高據一座前、置方桌、桌上蒙以白布、[illegible]木[illegible]、乃以[illegible]蚤之技甚[illegible]、其事五、其[illegible]事、以細銅絲繫跳蚤於一小銅砲之兩端、驅之行、乃蹣跚而前、如[illegible]大敵、適有蚤兵數人伴側、觀狀大笑不能耐、其二爲踢小球、小蚤兩腿撥、命蚤抱之、然後以銅絲將之舉起、一聲令下、蚤用力將小球踢出、其三爲洗舞、取跳蚤十餘頭、置於一小琴匣上、每一跳蚤、均背負紙舞衣一件、當琴韻悠妙之際、蚤翩翩作[illegible]之舞、前行後退、一若燈紅酒綠之大飯店也、其四爲跑馬、以薄銅製成小馬數匹、裝於圈上、[illegible]底繫跳蚤、驅之行、馬乃轉動、宛若新年中之走馬燈、其五爲跳鐵圈、以鐵圈置於[illegible]之前、使蚤穿圈而過、後命[illegible]跳歸匣內、乃[illegible]面深藏於穴、作休息焉、據此西人云、某[illegible]訓練經年、某也經月、然細思之、[illegible]不奇異、蓋成利用蚤之作用耳、其頸上既繫以銅絲、[illegible]不能跳越遠逃、惟其細心操[illegible]、亦頗見功夫、足見西人對於[illegible]之研究、因記之、

近日到滬名女伶李[illegible]

□時事新報經理潘公弼公子善根小影（戈公振攝）

□陝省災糧中運之波折（震公）

陝災奇重、赤地千里、哀鴻遍地、待賑孔殷、壯者尙可出潼關就食、老弱則多輾轉溝壑、兩月以前、旅平陝災救濟會、自賑糧三千八百餘包、存化豐台、因[illegible]局不靖、交通梗阻、濡滯多日、無從運輸、當時陝省政府內迫不及待、曾有變糧作價之提議、旋以損失過鉅、議未[illegible]行、該會因前特派員赴晉兩請閻錫山設法起運、以資急賑、閻即允准、並幸中[illegible]漢隴海兩路交通恢復、閻已交電飭道部、請速將東起運、以慰全陝飢民雲霓之望、該項賑糧、遂於八月廿六日上午六時由平漢車運往鄭州、再行運陝、此亦全陝災黎之福音也、

□瘋女忽臨大舞台（黃梅生）

大舞台因爲三本孫龐鬥智不能叫座、又排天河配、由坤角常[illegible]飾織女、大受觀客歡迎、上座較盛、不料前日演此戲時、有一女子在台下怪聲叫好、形如瘋子、又把銅元七八十枚、分二次亂向台上、[illegible]恐怕被擊傷、[illegible]下去阻止、一下、有一個唱[illegible]碎花旦的于蓮仙說去責問、物戲拾戲、嚴[illegible]也就不再多事、後來有些坤角來問這事究竟、嚴以七日[illegible]情形相告、于蓮仙忽[illegible]跳起來大罵、說嚴不合理、嚴琦爾說、既未恫嚇、又未[illegible]罵人、有什麼不[illegible]、于蓮仙老羞成怒、大罵不已、嚴當然辯辯、又有些客碎角幫助于亂喊、嚴憤極而暈、幸由他的姊姊和同台諸坤角護她回家、現在已病得不能登台、于蓮仙曾爲嚴琦爾說戲、因爲舉動太輕薄、嚴送厚禮（還有錢）將他辭去、所以借端生事、觀客以物件亂擲演員向舞台、本來太野蠻、而台中職員不加阻止、嗜伶人也不責問、實[illegible]太[illegible]、而[illegible]淺氣、須伶[illegible]會注[illegible]、[illegible]事沖、[illegible]命也、

□杭垣玉皇山之七星缸

□七星缸放大之形

□俗傳識天文

俗傳識天文者、觀缸內即能識天空星宿、余曾聞山上道院李半持云、山下羅帶洞洞口對杭垣省城、時虞火災、宋時始建此缸鎮之、未識可信否、（沈士英識志）

正威藥房

南京路英華街大東旅社對面

無敵大賤賣

轟動全滬

價目公開　歡迎比較

▲大瓶自來血　賤賣一元一角
▲大瓶百齡　賤賣一元導丸
▲自己片清　賤賣三角
▲時疫水　賤賣六角四瓶
▲太和六〇六水　賤賣九角五分
▲太和六〇膏
▲一升命臭藥水　賤賣五角分
▲飛生殺蟲永　賤賣入角分
▲月紅兩皮丸　賤賣五角五分
▲身命養入喉丸　賤賣五角九分
賤賣六角五分

名目繁多　一律賤賣

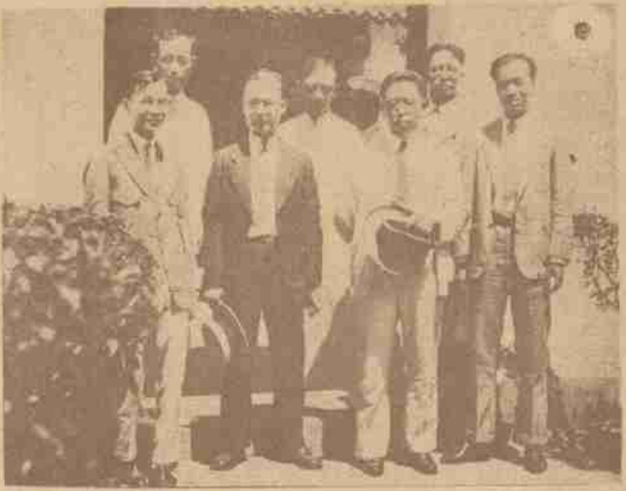

□中國衛生行政之要人□

□題張鴻盦詒書愆後（冊翁）

殺盦有書愆、數萬卷藏讀、炯炯著妙語、謂比俞曲園、曲雖然所著、書比曲園不足、然功業勝俞、金石堪紀錄、況少年可畏、焉知弗能逐、文庫富萬有、收取舊大縢、大力印傳世、事非公莫屬、商務印書館、承乏利可卜、殺盦十行楷、不惜與尺牘、鋅版十二行、勝甄賦刻玉、昨登十書十墨寶、喜寓目、此詩富息壤、文武兩相祝、

□新任中大游泳系主任……生在青年、冰淺未急之姿（丁□攝）……詩頌贈

□張靜江提倡國術（武士）

浙江省政府主席張靜江先生、對於提倡國技武術、素具熱心、開浙江國術館館長、亦由張兼領也、張近因鑒於浙人士對於國術尚乏深厚之興味、曾與該館人員討論擴大宣傳之辦法、現已擬定開一全省國術比賽大會、擬於艮山門外、租曠地數十畝、建一大規模之國技場、除由該館每日表演國技外、並由省政府通令各地、慕集拳師勇士、來省較藝、其有傑出者、優加獎勵、或給金牌、或頒匾額、且擇尤由該館聘任、爲期三月、惟該館經濟甚爲支絀、前原有由西湖博覽會設法補助之議、現則已不成問題、故擬於國技比賽會時、參觀券略收券費、以爲該館補助經費、聞如要宣傳得法、則不但浙人瞭然於國技之重要、即全國人士亦將攻錯他山、往觀者必不在少、不但該館藉確立其基礎、即全國人士亦將聞風興起矣、

□珍聞二則（道聽）

某公於三十日殺見侍從有得曲線刺嫌疑、立時緝捕、幸發覺尚早、成爲某公寵……之夫人、出綁、聞先後耗三萬元、

□威爾遜夫人到平盛况（振自北平寄）

美國前大總統威爾遜夫人、來華游歷七年各地、曾經游覽、爰即偕同隨員北上、以北平爲中國舊都、文化古蹟、在歷史上均有研究價值、故偕定來到北平、勾留一星期、俾向各處考查游覽、昨日（廿八日）上午十時、乘平浦快車抵平、當時外部擔案保管處長祁大鵬等到站歡迎、使團中有荷使歐登科、德使卜爾熙、法使韋禮德、及美國使館參贊數人、及下國際商等均齊集車站、火車抵站時、歡迎者齊舉帽歡呼、威夫人步行下車、戴黑紗帽、着黑花緞衫、圍黑絲巾、白皮鞋、兩手中指御鑽石戒、曳洋傘、提一咖啡色抽從包、歡迎者表示謝意、夫人髮已花白、談話時於莊嚴中寓和藹態度、出站時且行且談、旋乘美使館之藍牌自用汽車、赴北京飯店下榻、聞夫人此來純係游歷、與美使館全體館員、從聞歡迎大會、美使馬克謨、原擬返北戴河、聞威夫人來平、豈可以暢招待之禮、聞日內尚須領海軍芳時演進劇、屆時尚有一暢遊、一星期後即卜返滬云、

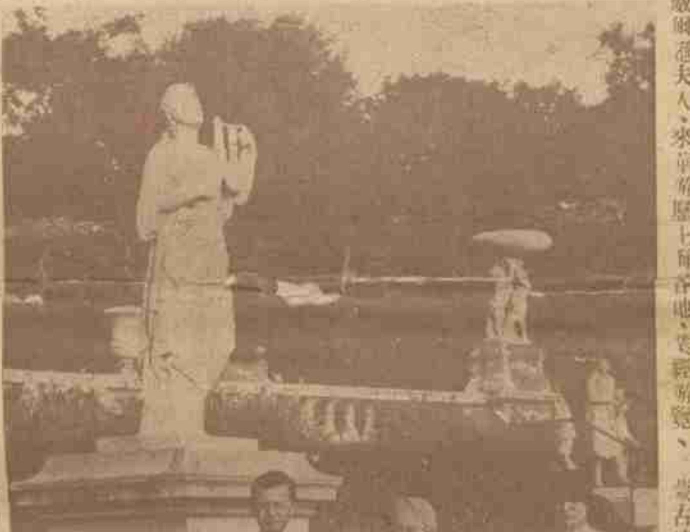

□女文學家陳學昭女士　名記者李昭實女士　詩人名記者王一之先生

在巴黎盧森堡公園噴水石刻前留影（戈公振先生攝）

上海西新五百號　花左

五百昌期

張蘊和題

□申報編輯長張蘊和先生爲本報五百號紀念題字□

□杜月笙之家庭（徐愈）

杜月笙夫人、美而賢、心慈好佛、夏初曾與金廷蓀夫人顧掌福夫人、范開泰夫人諸普陀、近復約三夫人進香九華山、於廿四日啓行、先期由掌院僧來滬迎接、紙箔一項、已共購二千餘條之多、月笙先生公子維垣、夫人所出、小名根發、僅九歲、聰明黑頭二花、延名淨余少山教戲、偶亦登場客串、有小張飛之稱、從吳天翁先生讀、聰明好學、天翁恒爲人言之云、

□北平破天荒之綁案記（雲公自北平寄）

北京自安定門外外館郎濤泉之子瑞霖被匪綁去後、驚動社會、聞傳時先是郎瑞濤之父、經商外蒙、剩有未回、月前由蒙古電東銀行匯款來平、郎子往取、不料適值遠東銀行停歇、未曾付款、而外人不察、遂疑郎家有鉅款、而綁案竟以發生、當時匪徒索價萬元、第一次約在朝陽門外修家墳交款贖人、第二次約在南舊宮地方、第三次又約仍在修家墳以點香爲記、且聲明只准郎某一人前往、否則撕票、然軍警三次化裝前往偵查、均無蹤影、乃八月二十五日之夜半、時被綁之郎瑞霖、忽在德勝門外關廂附近盤桓、遂被騎巡詢問、據稱被綁之後、匪用布朦住雙目、往北行去、至一人家、有老婦與匪已乞飯吞、旋又將其移往高粱地、內留兩匪看守、按時有人送飯、但高粱地離大道甚近、時聞汽車火車經過之聲、甚爲清晰、惟不敢呼救耳、嗣又有匪云、此地不妥、且偵緝者現極注意、遂向郎問家中是否有錢、郎云、實無餘資、不過虛名、匪乃云、今日放汝回去、但少說話、並云非我等走意、乃汝之街坊郎居報告云云、憲兵司令楚溪春、現將郎家附近鄰人多名傳至旅部訊問、並偵查得前門外狗尾巴胡同普蔭堂藥鋪東燈軒價舖掌櫃、均有嫌疑、當派軍警前往拘捕、而普蔭堂之掌櫃、已聞風逃逸、僅將東燈軒掌櫃捉獲、一經審訊、而蛛絲馬跡、於匪蹤不無線索可尋云、

□上亭第四公子傳難君善書甚有家風□（鄭靜山攝於普陀並中黃紫頭贈）

□上海特別市衛生局創立高橋海濱浴場、衛生行政要人、李學平、靜山等、聯袂前往攝影、行路不甚、文化事業之傷、負傷得此影、亦可貴也（黃漢頭）

亞林防疫臭藥水

天時日暖，凡穢溝之處，如垃圾桶內，痰盂之中，都為病菌產生之所。用亞林防疫水，則可殺菌除臭。

上海四馬路五洲大藥房發行

大號三角　二號每瓶二角

各埠雜貨店均有出售

上海家庭工業社發行

好運道香煙

上海華達煙草公司出品

□天上人間（一一六）

張恨水

第四回　掩面怕重來人間地獄　掉頭驚乍去紙上風波

越想心裡就越煩燥，鬧了一晚上，也沒有睡好，[illegible]聽到窗戶上大亮，倒糊裡糊塗睡着了。覺醒來，聽到窗子外面[illegible]洗衣聲，趕[illegible]都在洗衣服了，時候一定不早，便忙披衣下床，[illegible]手拔開門簾子，伸頭向外一望，那個對房住的老蔡，改了當[illegible]子了。他端整了一盆冷[illegible]子要往外走，看見玉子，卻將盆放下[illegible]笑道：大姑娘，今天早上可睡得香，忘了醒了。玉子道：昨天[illegible]上吹了風，中了寒了。說時，皺着眉毛，眉峰擠了一擠。老蔡道：[illegible]這個日子，白天是熱，晚上是涼；個不小心，就準備[illegible]們這樣的窮人，別說生了病請不起大夫瞧，停了手，也就[illegible]可怎麼辦。人是死得窮不得，唉，……那王氏就在房[illegible]出來，說道：老頭子，你是怎麼回事？就這麼一句閒話，[illegible]你，就沒結沒完，你還不推車子上街去嗎？老蔡聽了他老婆[illegible]恐怕再[illegible]就擱，又是一番囉唆，連忙就端了那盆子，[illegible]放在獨輪車子上，手扶着車把顛了一顛，又站住了腳，[illegible]屋子裡看見，就道：你別又想什麼岔兒了，走吧，有什麼[illegible]。老蔡這也就不言語，推了那輪車子，慢慢走出門去。[illegible]合門口，只見周秀峰背了兩手，正昂了頭看柳樹枝上[illegible]。老蔡原認得他，就笑着點了點頭說道：周先生，你[illegible]周秀峰是個受了新思想洗禮的人，對於這種勞動階級[illegible]得罪的。老蔡一問，他就答道：我沒有出去，你現在[illegible]老蔡道：湊付一個月罷，下個月就怕不行了。老蔡將車[illegible]：挺好的，有裘子餡兒，有紅豆餡兒的，也有素的，[illegible]。周秀峰搖了一搖手笑道：不行。我們南方人吃[illegible]吃了下去，還怕壞事。你們這[illegible]子，冷的倒罷了，[illegible]上幾塊冰，我們真沒有這結實的肚子，只好讓你們北方人[illegible]口味了。

□請讀名家小說筆記

□包天笑作	□非小說	一元
	□鼠[illegible]銀燈	八角
	□綠翠小傳	一元
	□降[illegible]痛語	二角
	□未來世界	四角
	□犧牲	四角
	□情波記	二角
□李涵秋作	□涵秋筆記	一冊一元二角
	□琵琶怨	二角
	□雌蝶影	四角
	□雙花記	二角
	□雙鵑血	五角
	□瑤瑟夫人	三角
□畢倚虹作	□黑暗上海	三元
□陳冷血作	▲俠客談	兩角
□張秋蟲作	□銀海新潮	四角
□胤獨笑作	▲紅脂識小	六角
□張丹斧作	▲拆白黨	三角
□葉楚傖作	▲新小說	八角
□沈泊塵作	□百美圖	一元二角
□張春帆作	▲九尾龜十二冊	七元八角

上海畫報館發行

最有效　最經濟

白濁白帶　太哥液

太哥液西名（Tagol solution）爲淋濁尿道外洗殺菌極對根治劑功力迅而無弊亦可治女子白帶洗法簡便原液即可應用於接觸後洗射以免傳染新淋於尿疼痛洗一瓶後即可痛止而愈他如尿點滴瀝下等等均可注射施用保可白濁菌完全絕跡本液特本院醫師免費指導代洗以表誠信而將藏數定價每瓶一元上海民國路東新橋原上里口

延澤醫院藥房發行

頓時止咳平氣，立刻化痰爲水，

此即痰敵藥片；

與衆不同特別靈驗之驚人奇效、故凡痰嗽嗆喘、以及各種肺病肺癆、倘能信任此痰敵藥片常服不斷、定能克奏全功、藥到手而愈、一試可知也、

（大瓶二元一百廿片、小瓶一元四十八片）

上海四馬路　中西大藥房

全國中西大藥房及各大藥房均有售

▲大號二元▲小號一元二角半

中法藥房總經理

□艾羅補腦汁□

艾羅醫生特效良藥之一

○奏效神速○毫無流弊○